



KEMENTERIAN PEMBANGUNAN WANITA, KELUARGA DAN MASYARAKAT

MS ISO 37001:2016
SISTEM PENGURUSAN ANTIRASUAH
(ANTI-BRIBERY MANAGEMENT SYSTEMS)

'TOLERANSI SIFAR TERHADAP RASUAH'

PROSEDUR PENGURUSAN RISIKO RASUAH

TUJUAN

Membangunkan proses pengurusan risiko untuk mengenal pasti, menganalisis, menilai dan mengawal risiko rasuah, penyelewengan serta salah guna kuasa

RUJUKAN

- MS ISO 37001:2016- Klausu 4.5 Penilaian Risiko Rasuah
- Dokumen Corruption Risk Management (CRM) KPWK

MATRIKS PROSES PENILAIAN RISIKO RASUAH

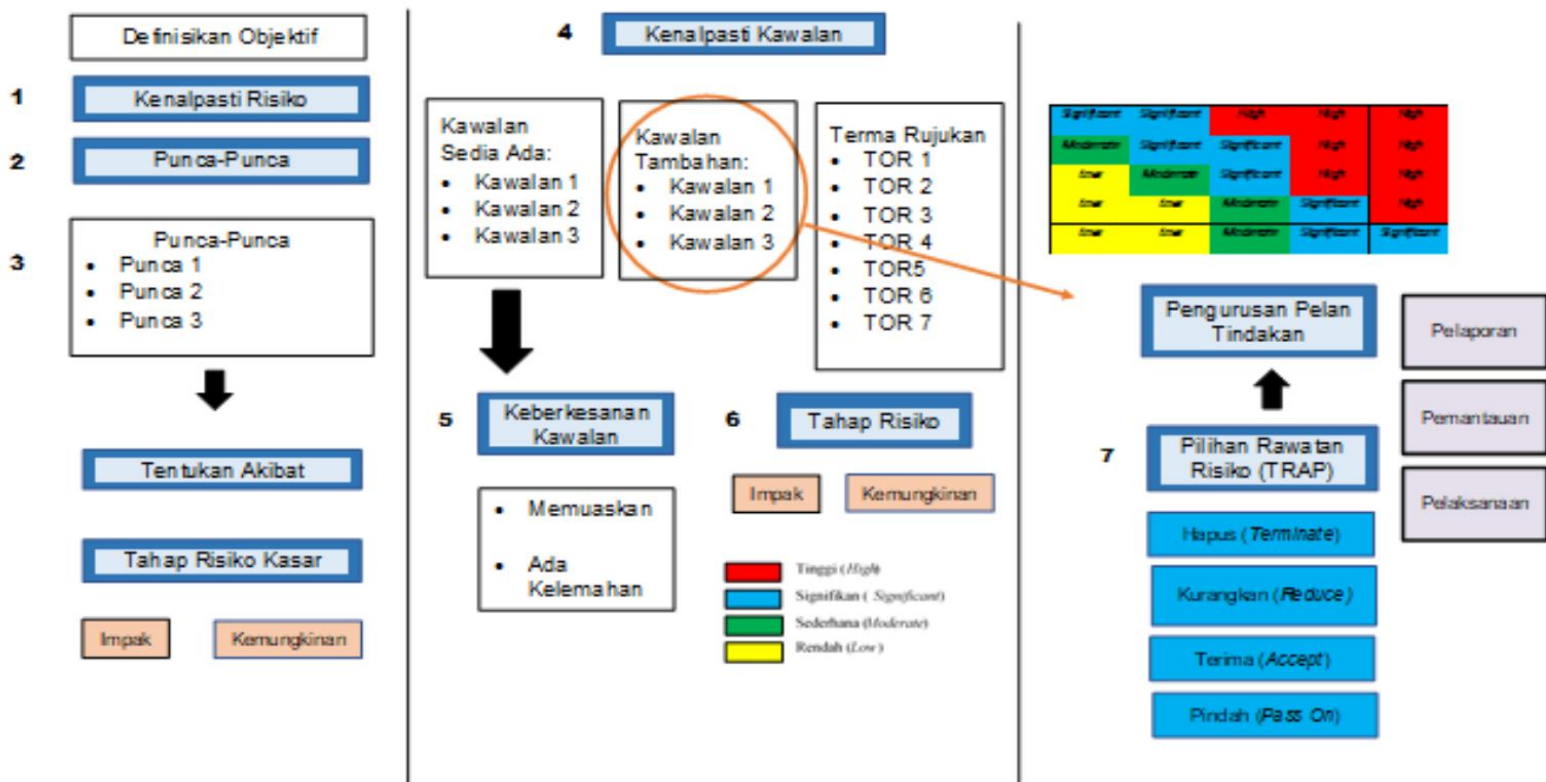



KEMENTERIAN PEMBANGUNAN WANITA, KELUARGA DAN MASYARAKAT

MS ISO 37001:2016
SISTEM PENGURUSAN ANTIRASUAH
(ANTI-BRIBERY MANAGEMENT SYSTEMS)

'TOLERANSI SIFAR TERHADAP RASUAH'

PROSEDUR PENGURUSAN RISIKO RASUAH

MATRIKS RISIKO

| Likelihood / Impact | Insignificant | Minor | Moderate | Major | Catastrophic |
|---------------------|---------------|-------------|-------------|-------------|--------------|
| Almost Certain | Significant | Significant | High | High | High |
| Likely | Moderate | Significant | Significant | High | High |
| Moderate | Low | Moderate | Significant | High | High |
| Unlikely | Low | Low | Moderate | Significant | High |
| Rare | Low | Low | Moderate | Significant | Significant |

FORMAT CRM

| | | |
|---------|---|--|
| CRM 01 | : | Matlamat Strategik / Perancangan Strategik / Proses Utama / Potensi Pemetaan Risiko Pemetaan Risiko |
| CRM 02 | : | Daftar Risiko |
| CRM 03 | : | Daftar Risiko Rasuah |
| CRM 04 | : | Ringkasan Risiko Rasuah |
| CRM 04A | : | Inventori Risiko Rasuah – Penilaian Awal |
| CRM 05 | : | Ringkasan Pelan Tindakan |
| CRM 06 | : | Pemantauan : Penyediaan Pelan Tindakan Terperinci |
| CRM 07 | : | Pemantauan : Pelaksanaan Pelan Tindakan |
| CRM 08 | : | Pemantauan : Keberkesanan Pelan Tindakan |
| CRM 09 | : | Pemantauan : Potensi Risiko Rasuah |



KEMENTERIAN PEMBANGUNAN WANITA, KELUARGA DAN MASYARAKAT

MS ISO 37001:2016
SISTEM PENGURUSAN ANTIRASUAH
(ANTI-BRIBERY MANAGEMENT SYSTEMS)

'TOLERANSI SIFAR TERHADAP RASUAH'

PROSEDUR PENGURUSAN RISIKO RASUAH

CARTA ALIR

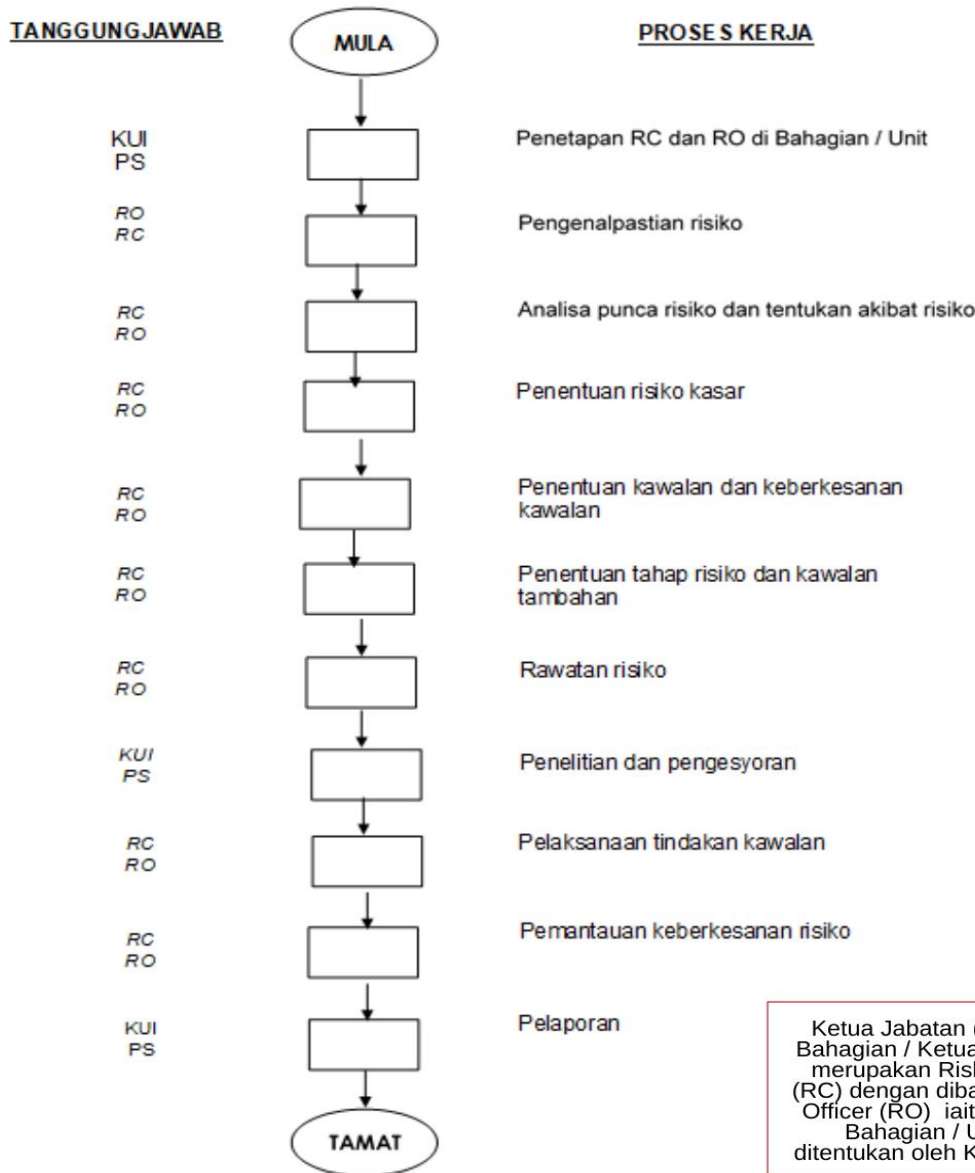

Ketua Jabatan (Setiausaha Bahagian / Ketua Unit) adalah merupakan Risk Champion (RC) dengan dibantu oleh Risk Officer (RO) iaitu pegawai di Bahagian / Unit yang ditentukan oleh Ketua Jabatan